

FLUXOGRAMA PARA CONFORMIDADE LEGAL DE IMÓVEL RURAL ≤ 4 MÓDULOS FISCAIS NO ESTADO DA BAHIA

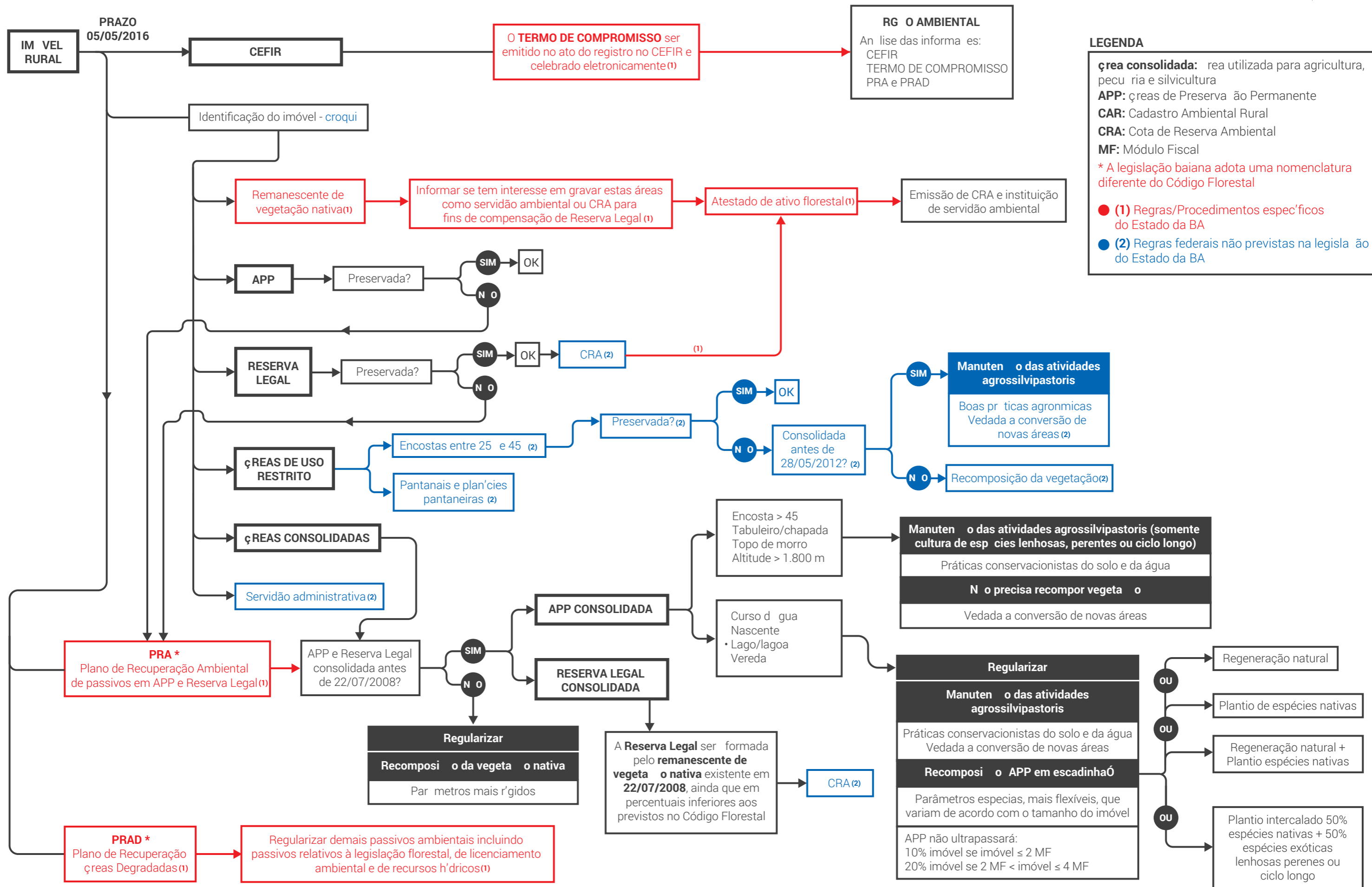

**LEGENDA**

**çrea consolidada:** çrea utilizada para agricultura, pecuária e silvicultura

**APP:** çreas de Preservação Permanente

**CAR:** Cadastro Ambiental Rural

**CRA:** Cota de Reserva Ambiental

**MF:** Módulo Fiscal

\* A legislação baiana adota uma nomenclatura diferente do Código Florestal

● (1) Regras/Procedimentos específicos do Estado da BA

● (2) Regras federais não previstas na legislação do Estado da BA